IDEXX Laboratories Italia S.r.l.
Via Guglielmo Silva 36
IT-20149 Milano

02 87103676 opz 1
laboratorioitalia@idexx.com
www.idexx.it

MARTIN WILLIAMS

PROPRIETARIO DELL'ANIMALE:	**EMILY WILLIAMS**
ID PAZIENTE:	12345
SPECIE:	Canina
RAZZA:	Meticcio
SESSO:	Maschio castrato
DATA DI NASCITA:	12.03.18
ETÀ:	7 anni 0 mesi
MICROCHIP N.:	489 279 309 378 236

Clinica Veterinaria San Francesco
Via Giuseppe Verdi, 47
50122 Firenze (FI)
Italia

NUMERO CONTO:	2464
VETERINARIO CURANTE:	Dr. James Herriot

IDEXX Reference Laboratory Report: Finale

ID LAB:	2341345098
ID ORDINE:	2568903455
DATA DI PRELIEVO:	14.03.25
DATA DI RICEZIONE:	14.03.25
DATA DEL RISULTATO:	15.03.25, 13:42 GMT +1

Servizi IDEXX: Citologia con Descrizione Microscopica (2 Siti/Lesioni)

Tipo di Campione: Contenitore per Vetrini

Patologia

Tipo di campione: **Contenitore per Vetrini** Metodologia del test: **Microscopia se non diversamente specificato**

TEST	RISULTATO
* Fonte del Campione:	Massa Esterna/Cutanea/Sottocutanea
* Tipo di Campione:	Aspirato, ago fine
* Anamnesi Clinica:	Massa cutanea solida di 1,5 cm sulla spalla sinistra, presente da circa 6 mesi, a crescita lenta, non dolorosa, senza ulcerazione.
* Fonte del Campione 2:	Massa Esterna/Cutanea/Sottocutanea
* Tipo di Campione 2:	Aspirato, ago fine
* Anamnesi Clinica 2:	Massa cutanea di 2 cm sul fianco destro, notata dal proprietario 3 settimane fa, non dolorosa.

Immagini

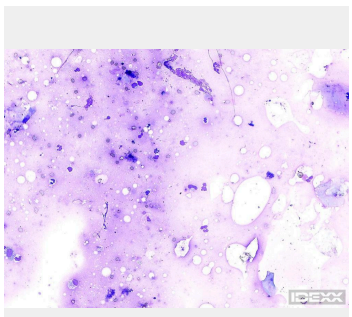

Scarica

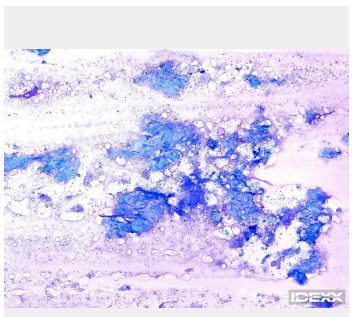

Scarica

Referto del Patologo

INTERPRETAZIONE:
Spalla sinistra = Tumore/ciste epidermica cheratinizzante con lieve infiammazione mista
Fianco destro = Tumore/ciste epidermica cheratinizzante con lieve infiammazione mista

Patologia (continua)

COMMENTI:
I campioni di entrambe le masse contengono abbondanti detriti cheratinizzati/squamosi, a supporto di un tumore/ciste epidermica cheratinizzante in ciascuna sede. I tumori epidermici cheratinizzanti comprendono una categoria diversificata di tumori, tra cui cisti da inclusione, tumori basocellulari cheratinizzanti, acantomi infundibolari, pilomatricomi e trichoepitheliomi, tra gli altri.

Tutti questi tumori presentano caratteristiche citologiche simili e, se necessario, l'istopatologia è richiesta per differenziarli; tuttavia, il loro comportamento biologico è prevalentemente benigno.

DESCRIZIONE CITOPATOLOGICA:
Vengono esaminati 2 vetrini provenienti dalle masse della spalla sinistra e del fianco destro; questi sono citologicamente simili e saranno descritti collettivamente. Tutti i vetrini mostrano uno sfondo azzurro pallido con numerosi grandi aggregati di detriti cheratinizzati. Minori quantità di cellule squamose cheratinizzate e anucleate sono sparse nei campioni. Occasionali elementi dei follicoli piliferi sono incorporati negli aggregati di cheratina. È presente un lieve aumento delle cellule infiammatorie miste, tra cui neutrofili non degenerativi e macrofagi occasionali.

PATOLOGO:
Andrew G. Burton, BVSc
Diplomate, American College of Veterinary Pathologists

COME CONTATTARMI:
Telefono (diretto): 207-556-0845, ET
E-mail: Andrew-Burton@idexx.com

Veterinari: Per contattare il patologo riguardo a questo referto, si prega di utilizzare l'e-mail o di chiamare il numero di telefono indicato sopra. Se il patologo non è disponibile, chiamare il Supporto Clienti e richiedere di parlare con il Patologo di Turno. Si prega di fare riferimento al numero di accesso del paziente 6201127679.

Proprietari di animali: Si prega di contattare il proprio veterinario per una consulenza nel rispetto del rapporto legale veterinario-cliente-paziente.

Questo referto patologico non può essere pubblicato tramite alcun canale di distribuzione (inclusi i social media) senza il permesso espresso del patologo.
*****
IDEXX è all'avanguardia nella scansione digitale della citologia nei propri laboratori di riferimento dal 2019. Per ulteriori informazioni, visitare idexx.ca/cytologyscanning. Per saperne di più sull'interpretazione citologica digitale a vetrino intero in clinica da parte dei patologi IDEXX in 2 ore o meno, 24/7/365, visitare idexx.ca/digitalcyto.

Risultati di patologia validati da XXX.

* Indica i dettagli forniti dal cliente